



Garvagh Enterprises, S.L.  
 Augusto Figueroa , 33  
 28004 Madrid  
 B84008044

**MARCA:** ALD AUTOMOTIVE  
**MODELO:** NISSAN MICRA 5P  
**KM:** 62803  
**BASTIDOR:** VNVK1400162875298  
**COLOR:** Gris

**MATRICULA:** 2328KVY  
**FECHA TASACIÓN:** 21/08/2024  
**LUGAR TASACIÓN:** SOTO DEL REAL

DESCRIPCIÓN PIEZA	TIEMPO MONTAJE	PRECIO PIEZA	TIEMPO MO	TIEMPO MOP	MATERIAL PINTURA	TOTAL LINEA	NIVEL DAÑO	DESCRIPCIÓN DAÑO	DESCRIPCIÓN ACCION
Aleta delantera Izq.				0,2	5,46 €	13,26 €	DAÑO SUPERFICIAL	Arañado/rasguño mayor de 100mm	Pintura
Aleta trasera Dch.			0,3			11,7 €	PULIDO	Arañado/rasguño mayor de 100mm	Pulido y abricillatado
Faro delantero Izq.		40 €				40 €	REP./INTERVEN.	Arañado/rasguño mayor de 100mm	Reparar
Guarnecido Porton		73,42 €	0,5			92,92 €	SUSTITUCION	Rotura	Retirar y sustituir( - REF: 909005FA0J )
-Interior vehículo		50 €				50 €	REP./INTERVEN.	Limpieza	Reparar
Moldura central paragolpes trs. Texturado				0,16	10,11 €	16,35 €	DAÑO LEVE	Arañado/rasguño mayor de 100mm	Pintura
Paragolpes delantero Pintado				0,84	48,85 €	81,61 €	DAÑO LEVE	Arañado/rasguño mayor de 100mm	Pintura
Paragolpes trasero Pintado				0,61	35,3 €	59,09 €	DAÑO LEVE	Arañado/rasguño mayor de 100mm	Pintura
Puerta delantera Izq.				0,75	20,34 €	49,59 €	DAÑO SUPERFICIAL	Arañado/rasguño mayor de 100mm	Pintura
Puerta trasera Dch.			0,3	0,63	17,11 €	53,38 €	DAÑO SUPERFICIAL	Abollado(s) menor(es) de 100mm	Reparación Y Pintura
Puerta trasera Izq.				0,63	17,11 €	41,68 €	DAÑO SUPERFICIAL	Arañado/rasguño mayor de 100mm	Pintura

CONDICIONES DE VALORACIÓN	PIEZAS	MANO DE OBRA	PINTURA	TOTAL
PRECIO MANO OBRA MO: 39 € PRECIO MANO OBRA PINTURA MOP: 39 € DESCUENTO PIEZAS: 0 % FORFAIT: 0 € FRANQUICIA: 0 €	SUBTOTAL PIEZAS: 163,42 € DESCUENTO: 0 € TOTAL PIEZAS: 163,42 €	HORAS MO: 1,1 TOTAL MO: 42,9 € HORAS MOP: 3,82 TOTAL MOP: 148,98 €	MATERIAL PINTURA: 154,28 € CONSTANTE PINTURA: 46,8 € TOTAL PINTURA: 350,06 €	BASE IMPONIBLE: 556,38 € IVA (21%): 116,84 € TOTAL PERITACIÓN: 673,22 €

TASADOR	CONTRARIO / TALLER	CLIENTE

De acuerdo con sus instrucciones, atendemos en su tramitación el siniestro de referencia, acerca del cual y una vez finalizadas nuestras gestiones pasamos a rendirles el siguiente informe pericial. La presente tasación queda con reserva de golpes ocultos o reparaciones anteriores, no visibles en el momento del control efectuado sin desmontajes, y de conformidad de las piezas según el modelo y el protocolo de devolución. Por lo anteriormente expuesto, dejamos al superior criterio del Departamento de Siniestros de esta compañía, la posterior resolución del siniestro que nos ocupa, quedando a su entera disposición, para cuantas aclaraciones estimen oportunas. En el cumplimiento de lo previsto en el Art. 335.2 de la LEC 1/2000 de 7 de enero, el perito que suscribe el presente informe, manifiesta bajo juramento de decir verdad, que ha efectuado y actuará con la mayor objetividad tomando en consideración tanto lo que pueda favorecer como lo que sea susceptible de causar perjuicio a cualquiera de las partes, y que conoce las sanciones penales en las que podrá incurrir si incumpliere su deber como perito.













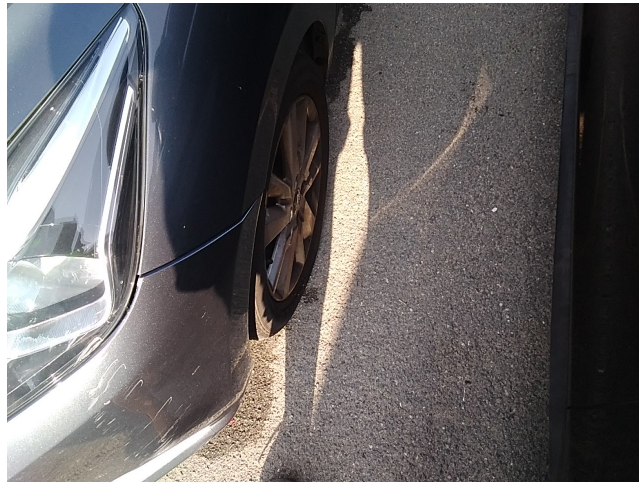





004701 Faro delantera izq



004701 Faro delantera izq



000301 Alerza delantera izq







