



Garvagh Enterprises, S.L.  
 Augusto Figueroa , 33  
 28004 Madrid  
 B84008044

**MARCA:** ALD AUTOMOTIVE  
**MODELO:** MERCEDES CL COUPE  
**KM:** 68601  
**BASTIDOR:** WDC2539051F399919  
**COLOR:** BLANCO

**MATRICULA:** 6027KGW  
**FECHA TASACIÓN:** 27/06/2024  
**LUGAR TASACIÓN:** ALD LEGANES

DESCRIPCIÓN PIEZA	TIEMPO MONTAJE	PRECIO PIEZA	TIEMPO MO	TIEMPO MOP	MATERIAL PINTURA	TOTAL LINEA	NIVEL DAÑO	DESCRIPCIÓN DAÑO	DESCRIPCIÓN ACCION
Carcasa Espejo retrovisor Dch. Pintado				0,12	10,11 €	14,79 €	DAÑO LEVE	Arañado/rasguño mayor de 100mm	Pintura
Llanta Dlt. Dch. Aluminio		40 €				40 €	FORFAIT	Arañado/rasguño mayor de 100mm	Reparar
Paragolpes delantero Pintado				0,63	48 €	72,57 €	DAÑO LEVE	Arañado/rasguño mayor de 100mm	Pintura
Paragolpes trasero Pintado				0,63	48 €	72,57 €	DAÑO LEVE	Arañado/rasguño mayor de 100mm	Pintura
Puerta delantera Izq.				0,65	23,4 €	48,75 €	DAÑO SUPERFICIAL	Arañado/rasguño menor de 100mm	Pintura
Segundo juego llaves						0 €	RECORDATORIO	Faltante	No valorable( Repuesta )
Vehículo						0 €	RECORDATORIO	Otros	No valorable( Lleva Runflat )

CONDICIONES DE VALORACIÓN	PIEZAS	MANO DE OBRA	PINTURA	TOTAL
PRECIO MANO OBRA MO: 39 € PRECIO MANO OBRA PINTURA MOP: 39 € DESCUENTO PIEZAS: 0 % FORFAIT: 0 € FRANQUICIA: 0 €	SUBTOTAL PIEZAS: 40 € DESCUENTO: 0 € TOTAL PIEZAS: 40 €	HORAS MO: 0 TOTAL MO: 0 € HORAS MOP: 2,03 TOTAL MOP: 79,17 €	MATERIAL PINTURA: 129,51 € CONSTANTE PINTURA: 46,8 € TOTAL PINTURA: 255,48 €	BASE IMPONIBLE: 295,48 € IVA (21%): 62,05 € TOTAL PERITACIÓN: 357,53 €

TASADOR	CONTRARIO / TALLER	CLIENTE

De acuerdo con sus instrucciones, atendemos en su tramitación el siniestro de referencia, acerca del cual y una vez finalizadas nuestras gestiones pasamos a rendirles el siguiente informe pericial.  
 La presente tasación queda con reserva de golpes ocultos o reparaciones anteriores, no visibles en el momento del control efectuado sin desmontajes, y de conformidad de las piezas según el modelo y el protocolo de devolución.  
 Por lo anteriormente expuesto, dejamos al superior criterio del Departamento de Siniestros de esta compañía, la posterior resolución del siniestro que nos ocupa, quedando a su entera disposición, para cuantas aclaraciones estimen oportunas.  
 En el cumplimiento de lo previsto en el Art. 335.2 de la LEC 1/2000 de 7 de enero, el perito que suscribe el presente informe, manifiesta bajo juramento de decir verdad, que ha efectuado y actuará con la mayor objetividad tomando en consideración tanto lo que pueda favorecer como lo que sea susceptible de causar perjuicio a cualquiera de las partes, y que conoce las sanciones penales en las que podría incurrir si incumpliere su deber como perito.









004001 Llanta Dk. Dch. Aluminio



004501 Paragolpes delantero Pintado



004501 Paragolpes delantero Pintado



004501 Paragolpes delantero Pintado

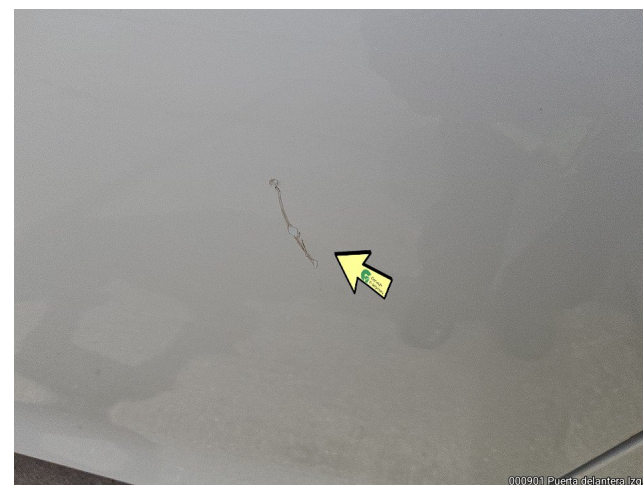

000901 Puerta delantera Izq



002001 Paragolpes trasero Pintado



002001 Paragolpes trasero Pintado



00370301 Carcasa Espejo retrovisor Dch. Pintado



Fecha Tasación: 27/06/2024  
Matricula: 6027KGW

KM: 68601  
Bastidor: WDC2539051F399919