



Garvagh Enterprises, S.L.
 Augusto Figueroa , 33
 28004 Madrid
 B84008044

MARCA: ALD AUTOMOTIVE
MODELO: PEUGEOT 508
KM: 56432
BASTIDOR: VR3FBYHZJKY126644
COLOR: Gris metalizado

MATRICULA: 5330KYP
FECHA TASACIÓN: 20/08/2024
LUGAR TASACIÓN: SALOBRAL

DESCRIPCIÓN PIEZA	TIEMPO MONTAJE	PRECIO PIEZA	TIEMPO MO	TIEMPO MOP	MATERIAL PINTURA	TOTAL LINEA	NIVEL DAÑO	DESCRIPCIÓN DAÑO	DESCRIPCIÓN ACCION
Aleta trasera Dch.			0,2	0,5	13,64 €	40,94 €	DAÑO SUPERFICIAL	Abollado(s) menor(es) de 100mm	Reparación Y Pintura
Aleta trasera Izq.				0,5	13,64 €	33,14 €	DAÑO SUPERFICIAL	Arañado/rasguño mayor de 100mm	Pintura
Carcasa Espejo retrovisor Dch. Pintado				0,16	10,61 €	16,85 €	DAÑO LEVE	Arañado/rasguño mayor de 100mm	Pintura
Carcasa Espejo retrovisor Izq. Pintado				0,16	10,61 €	16,85 €	DAÑO LEVE	Arañado/rasguño mayor de 100mm	Pintura
-Interior vehículo						0 €	RECORDATORIO	Limpieza	No valorable
Paragolpes delantero Pintado				0,61	35,3 €	59,09 €	DAÑO LEVE	Arañado/rasguño mayor de 100mm	Pintura
Paragolpes trasero Pintado				0,61	35,3 €	59,09 €	DAÑO LEVE	Arañado/rasguño mayor de 100mm	Pintura
Puerta delantera Dch.				0,69	18,85 €	45,76 €	DAÑO SUPERFICIAL	Arañado/rasguño mayor de 100mm	Pintura
Puerta delantera Izq.				0,69	18,85 €	45,76 €	DAÑO SUPERFICIAL	Arañado/rasguño mayor de 100mm	Pintura
Puerta trasera Dch.			0,2	0,62	16,86 €	48,84 €	DAÑO SUPERFICIAL	Abollado(s) menor(es) de 100mm	Reparación Y Pintura
Puerta trasera Izq.				0,62	16,86 €	41,04 €	DAÑO SUPERFICIAL	Arañado/rasguño mayor de 100mm	Pintura
Techo completo			0,5			19,5 €	PULIDO	Arañado/rasguño menor de 100mm	Pulido y abrigantado
Volante						0 €	RECORDATORIO	Arañazo	No valorable

CONDICIONES DE VALORACIÓN	PIEZAS	MANO DE OBRA	PINTURA	TOTAL
PRECIO MANO OBRA MO: 39 € PRECIO MANO OBRA PINTURA MOP: 39 € DESCUENTO PIEZAS: 0 % FORFAIT: 0 € FRANQUICIA: 0 €	SUBTOTAL PIEZAS: 0 € DESCUENTO: 0 € TOTAL PIEZAS: 0 €	HORAS MO: 0,9 TOTAL MO: 35,1 € HORAS MOP: 5,16 TOTAL MOP: 201,24 €	MATERIAL PINTURA: 190,52 € CONSTANTE PINTURA: 46,8 € TOTAL PINTURA: 438,56 €	BASE IMPONIBLE: 473,66 € IVA (21%): 99,47 € TOTAL PERITACIÓN: 573,13 €

TASADOR	CONTRARIO / TALLER	CLIENTE

De acuerdo con sus instrucciones, atendemos en su tramitación el siniestro de referencia, acerca del cual y una vez finalizadas nuestras gestiones pasamos a rendirles el siguiente informe pericial. La presente tasación queda con reserva de golpes ocultos o reparaciones anteriores, no visibles en el momento del control efectuado sin desmontajes, y de conformidad de las piezas según el modelo y el protocolo de devolución. Por lo anteriormente expuesto, dejamos al superior criterio del Departamento de Siniestros de esta compañía, la posterior resolución del siniestro que nos ocupa, quedando a su entera disposición, para cuantas aclaraciones estimen oportunas. En el cumplimiento de lo previsto en el Art. 335.2 de la LEC 1/2000 de 7 de enero, el perito que suscribe el presente informe, manifiesta bajo juramento de decir verdad, que ha efectuado y actuará con la mayor objetividad tomando en consideración tanto lo que pueda favorecer como lo que sea susceptible de causar perjuicio a cualquiera de las partes, y que conoce las sanciones penales en las que podrá incurrir si incumpliere su deber como perito.



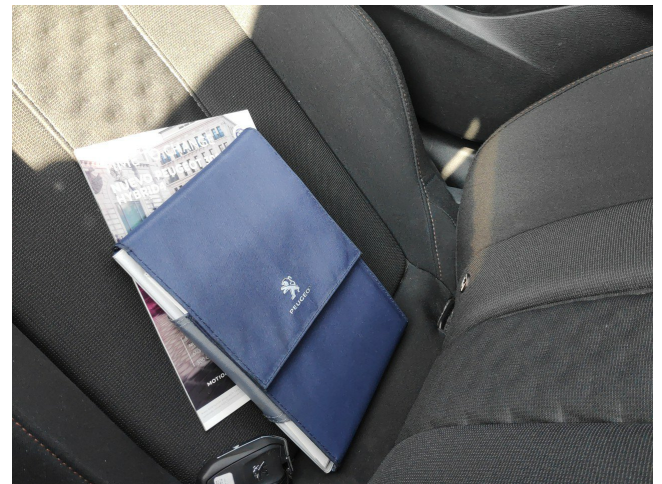

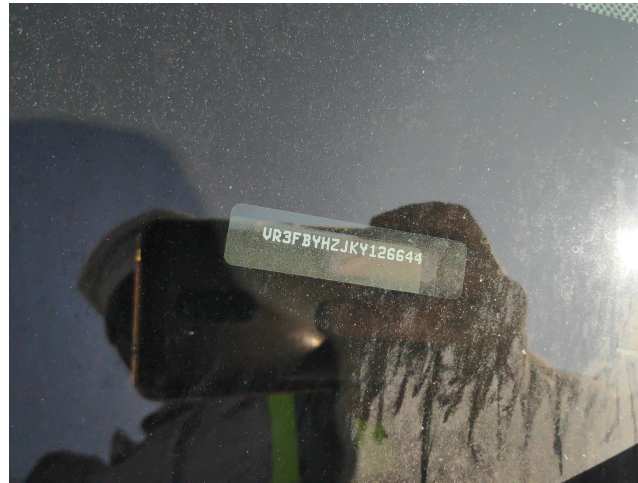



000991 Puerta delantera Izq.

00070301 Carcasa Espejo retrovisor Izq. Pintado

001101 Puerta trasera Izq.



