



Garvagh Enterprises, S.L.
 Augusto Figueroa , 33
 28004 Madrid
 B84008044

MARCA: ALD AUTOMOTIVE
MODELO: SEAT ATECA
KM: 27737
BASTIDOR: VSSZZZ5FZM6529888
COLOR: GRIS

MATRICULA: 3640LPH
FECHA TASACIÓN: 11/07/2024
LUGAR TASACIÓN: GUADALIX

DESCRIPCIÓN PIEZA	TIEMPO MONTAJE	PRECIO PIEZA	TIEMPO MO	TIEMPO MOP	MATERIAL PINTURA	TOTAL LINEA	NIVEL DAÑO	DESCRIPCIÓN DAÑO	DESCRIPCIÓN ACCION
-Carrocería vehículo						0 €	RECORDATORIO	Otros	No valorable(reparado y pintado, sin daños)
Llanta Dlt. Dch. Aluminio		90 €				90 €	FORFAIT	Arañado/rasguño mayor de 100mm	Reparar
Llanta dlt. Izq. Aluminio		90 €				90 €	FORFAIT	Arañado/rasguño mayor de 100mm	Reparar
Tapa limpiapuneta trasera		5 €				5 €	SUSTITUCION	Faltante	Retirar y sustituir

CONDICIONES DE VALORACIÓN	PIEZAS	MANO DE OBRA	PINTURA	TOTAL
PRECIO MANO OBRA MO: 39 € PRECIO MANO OBRA PINTURA MOP: 39 € DESCUENTO PIEZAS: 0 % FORFAIT: 0 € FRANQUICIA: 0 €	SUBTOTAL PIEZAS: 185 € DESCUENTO: 0 € TOTAL PIEZAS: 185 €	HORAS MO: 0 TOTAL MO: 0 € HORAS MOP: 0 TOTAL MOP: 0 €	MATERIAL PINTURA: 0 € CONSTANTE PINTURA: 0 € TOTAL PINTURA: 0 €	BASE IMPONIBLE: 185 € IVA (21%): 38,85 € TOTAL PERITACIÓN: 223,85 €

TASADOR	CONTRARIO / TALLER	CLIENTE

De acuerdo con sus instrucciones, atendemos en su tramitación el siniestro de referencia, acerca del cual y una vez finalizadas nuestras gestiones pasamos a rendirles el siguiente informe pericial.
 La presente tasación queda con reserva de golpes ocultos o reparaciones anteriores, no visibles en el momento del control efectuado sin desmontajes, y de conformidad de las piezas según el modelo y el protocolo de devolución.
 Por lo anteriormente expuesto, dejamos al superior criterio del Departamento de Siniestros de esta compañía, la posterior resolución del siniestro que nos ocupa, quedando a su entera disposición, para cuantas aclaraciones estimen oportunas.
 En el cumplimiento de lo previsto en el Art. 335.2 de la LEC 1/2000 de 7 de enero, el perito que suscribe el presente informe, manifiesta bajo juramento de decir verdad, que ha efectuado y actuará con la mayor objetividad tomando en consideración tanto lo que pueda favorecer como lo que sea susceptible de causar perjuicio a cualquiera de las partes, y que conoce las sanciones penales en las que podría incurrir si incumpliere su deber como perito.



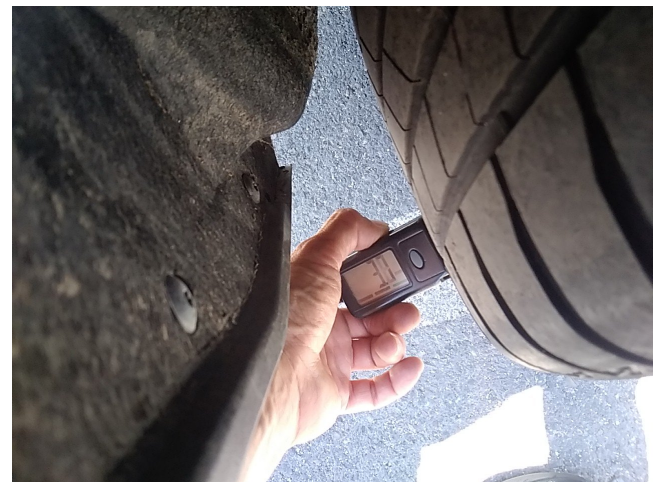
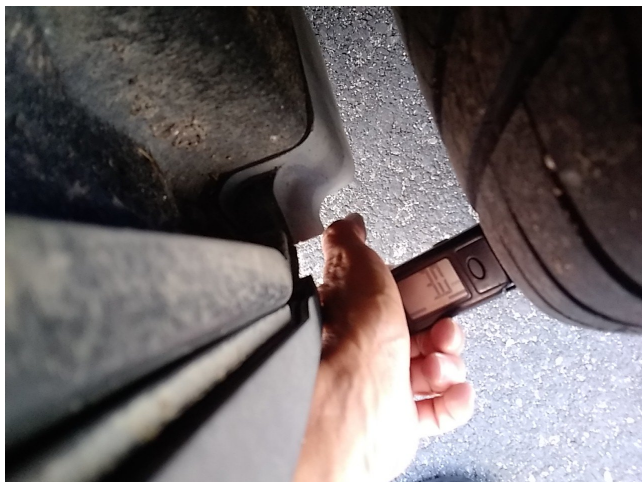
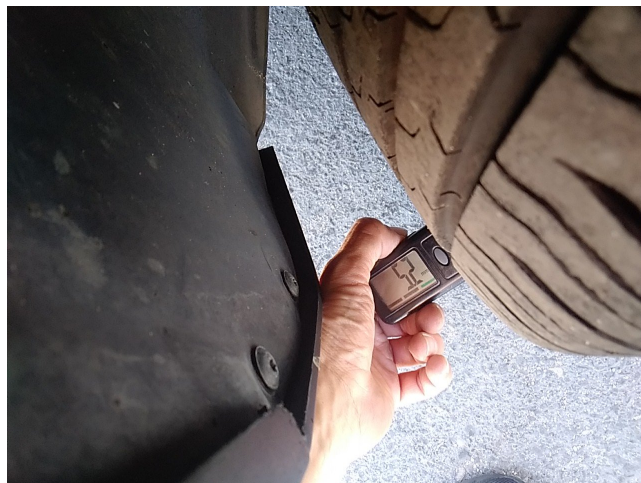





Garvagh Enterprises, S.L.
Augusto Figueroa, 33
28004 Madrid
B84008044

Marca: ALD AUTOMOTIVE
Modelo: SEAT ATECA

Fecha Tasación: 11/07/2024
Matrícula: 3640LPH

KM: 27737
Bastidor: VSSZZ5FZM6529888

