



Garvagh Enterprises, S.L.
 Augusto Figueroa , 33
 28004 Madrid
 B84008044

MARCA: ALD AUTOMOTIVE
MODELO: MINI 5p
KM: 59783
BASTIDOR: WMWXU510502M70914
COLOR: Blanco

MATRICULA: 5778LFX
FECHA TASACIÓN: 16/07/2024
LUGAR TASACIÓN: SOTO DEL REAL

DESCRIPCIÓN PIEZA	TIEMPO MONTAJE	PRECIO PIEZA	TIEMPO MO	TIEMPO MOP	MATERIAL PINTURA	TOTAL LINEA	NIVEL DAÑO	DESCRIPCIÓN DAÑO	DESCRIPCIÓN ACCION
Aleta trasera Dch.			0,3			11,7 €	PULIDO	Arañado/rasguño mayor de 100mm	Pulido y abricantado
Aleta trasera Izq.			0,5	0,23	6,2 €	34,67 €	DAÑO SUPERFICIAL	Abollado(s) menor(es) de 100mm	Reparación Y Pintura
Aletín/moldura aleta Trs Izq. Textur.				0,31	20,75 €	32,84 €	DAÑO LEVE	Arañado/rasguño mayor de 100mm	Pintura
Carcasa Espejo retrovisor Dch. Pintado				0,16	10,61 €	16,85 €	DAÑO LEVE	Arañado/rasguño mayor de 100mm	Pintura
Carcasa Espejo retrovisor Izq. Pintado				0,16	10,61 €	16,85 €	DAÑO LEVE	Arañado/rasguño mayor de 100mm	Pintura
Llanta Dlt. Dch. Aluminio		90 €				90 €	FORFAIT	Arañado/rasguño mayor de 100mm	Reparar
Paragolpes trasero Pintado				0,61	35,3 €	59,09 €	DAÑO LEVE	Arañado/rasguño mayor de 100mm	Pintura
Puerta delantera Dch.				0,63	17,11 €	41,68 €	DAÑO SUPERFICIAL	Arañado/rasguño mayor de 100mm	Pintura
Puerta trasera Dch.				0,46	12,65 €	30,59 €	DAÑO SUPERFICIAL	Arañado/rasguño mayor de 100mm	Pintura
Segundo juego llaves		150 €				150 €	FORFAIT	Faltante	Reparar
Tapizado cojín asiento Dlt. Izq.		50 €				50 €	FORFAIT	Agujeros	Reparar

CONDICIONES DE VALORACIÓN	PIEZAS	MANO DE OBRA	PINTURA	TOTAL
PRECIO MANO OBRA MO: 39 € PRECIO MANO OBRA PINTURA MOP: 39 € DESCUENTO PIEZAS: 0 % FORFAIT: 0 € FRANQUICIA: 0 €	SUBTOTAL PIEZAS: 290 € DESCUENTO: 0 € TOTAL PIEZAS: 290 €	HORAS MO: 0,8 TOTAL MO: 31,2 € HORAS MOP: 2,56 TOTAL MOP: 99,84 €	MATERIAL PINTURA: 113,23 € CONSTANTE PINTURA: 46,8 € TOTAL PINTURA: 259,87 €	BASE IMPONIBLE: 581,07 € IVA (21%): 122,02 € TOTAL PERITACIÓN: 703,09 €

TASADOR	CONTRARIO / TALLER	CLIENTE

De acuerdo con sus instrucciones, atendemos en su tramitación el siniestro de referencia, acerca del cual y una vez finalizadas nuestras gestiones pasamos a rendirles el siguiente informe pericial. La presente tasación queda con reserva de golpes ocultos o reparaciones anteriores, no visibles en el momento del control efectuado sin desmontajes, y de conformidad de las piezas según el modelo y el protocolo de devolución. Por lo anteriormente expuesto, dejamos al superior criterio del Departamento de Siniestros de esta compañía, la posterior resolución del siniestro que nos ocupa, quedando a su entera disposición, para cuantas aclaraciones estimen oportunas. En el cumplimiento de lo previsto en el Art. 335.2 de la LEC 1/2000 de 7 de enero, el perito que suscribe el presente informe, manifiesta bajo juramento de decir verdad, que ha efectuado y actuará con la mayor objetividad tomando en consideración tanto lo que pueda favorecer como lo que sea susceptible de causar perjuicio a cualquiera de las partes, y que conoce las sanciones penales en las que podrá incurrir si incumpliere su deber como perito.





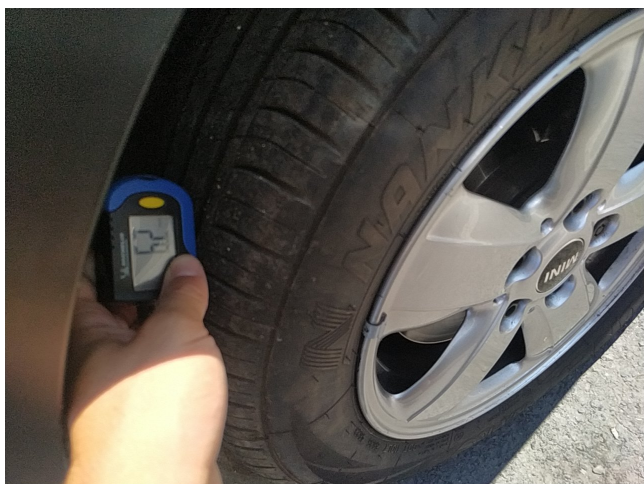
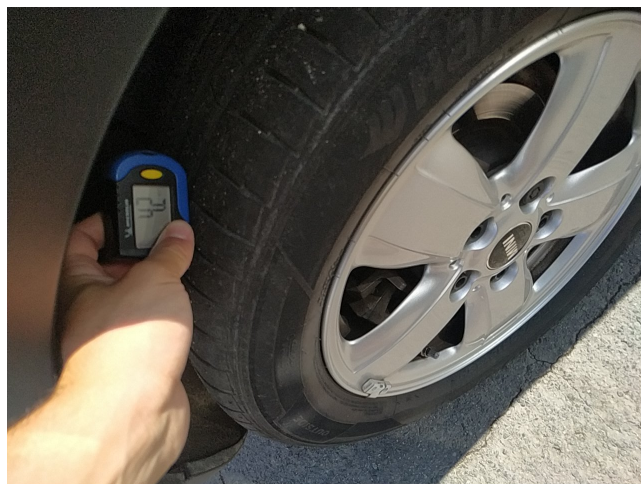

000763001 Carcasa Espejo Retrovisor Izq. Pintado



001601 Alleta Trasera Izq.



