



Garvagh Enterprises, S.L.
 Augusto Figueroa , 33
 28004 Madrid
 B84008044

MARCA: ALD AUTOMOTIVE
MODELO: FORD FOCUS SW
KM: 102969
BASTIDOR: WFOPXXGCHPLC81763
COLOR: Gris

MATRICULA: 1272LHM
FECHA TASACIÓN: 02/07/2024
LUGAR TASACIÓN: SOTO DEL REAL

| DESCRIPCIÓN PIEZA | TIEMPO MONTAJE | PRECIO PIEZA | TIEMPO MO | TIEMPO MOP | MATERIAL PINTURA | TOTAL LINEA | NIVEL DAÑO | DESCRIPCIÓN DAÑO | DESCRIPCIÓN ACCION |
|------------------------------|-------------------|-----------------|--------------|---------------|---------------------|----------------|------------------|--------------------------------|-----------------------|
| Aleta trasera Dch. | | | | 0,64 | 15,85 € | 40,81 € | DAÑO SUPERFICIAL | Arañado/rasguño mayor de 100mm | Pintura |
| Aleta trasera Izq. | | | 0,3 | 0,64 | 15,85 € | 52,51 € | DAÑO SUPERFICIAL | Abollado(s) menor(es) de 100mm | Reparación Y Pintura |
| Capó | | | | | | 0 € | RECORDATORIO | Picaduras por piedras | No valorable |
| Guarnecido puerta Trs. Izq. | | 50 € | | | | 50 € | REP./INTERVEN. | Arañado/rasguño menor de 100mm | Reparar(moldura) |
| Parabrisas | | | | | | 0 € | RECORDATORIO | Picaduras por piedras | No valorable |
| Paragolpes delantero Pintado | | | | 0,83 | 46,19 € | 78,56 € | DAÑO LEVE | Arañado/rasguño mayor de 100mm | Pintura |
| Paragolpes trasero Pintado | | | | 0,44 | 24,51 € | 41,67 € | DAÑO LEVE | Arañado/rasguño mayor de 100mm | Pintura |
| Portón trasero | 0,3 | | 0,3 | 0,84 | 20,83 € | 76,99 € | DAÑO SUPERFICIAL | Abollado(s) menor(es) de 100mm | Reparación Y Pintura |
| Puerta delantera Dch. | | | 1 | 1,39 | 34,55 € | 127,76 € | DAÑO LEVE | Abollado(s) menor(es) de 100mm | Reparación Y Pintura |
| Puerta delantera Izq. | | | 0,4 | 0,77 | 19,24 € | 64,87 € | DAÑO SUPERFICIAL | Abollado(s) menor(es) de 100mm | Reparación Y Pintura |
| Puerta trasera Izq. | | | 0,3 | 0,66 | 16,53 € | 53,97 € | DAÑO SUPERFICIAL | Arañado/rasguño mayor de 100mm | Reparación Y Pintura |

| CONDICIONES DE VALORACIÓN | PIEZAS | MANO DE OBRA | PINTURA | TOTAL |
|---|---|--|--|---|
| PRECIO MANO OBRA MO: 39 € PRECIO MANO OBRA PINTURA MOP: 39 € DESCUENTO PIEZAS: 0 % FORFAIT: 0 € FRANQUICIA: 0 € | SUBTOTAL PIEZAS: 50 € DESCUENTO: 0 € TOTAL PIEZAS: 50 € | HORAS MO: 2,6 TOTAL MO: 101,4 € HORAS MOP: 6,21 TOTAL MOP: 242,19 € | MATERIAL PINTURA: 193,55 € CONSTANTE PINTURA: 46,8 € TOTAL PINTURA: 482,54 € | BASE IMPONIBLE: 633,94 € IVA (21%): 133,13 € TOTAL PERITACIÓN: 767,07 € |

| TASADOR | CONTRARIO / TALLER | CLIENTE |
|---------|--------------------|---------|
| | | |

De acuerdo con sus instrucciones, atendemos en su tramitación el siniestro de referencia, acerca del cual y una vez finalizadas nuestras gestiones pasamos a rendirles el siguiente informe pericial. La presente tasación queda con reserva de golpes ocultos o reparaciones anteriores, no visibles en el momento del control efectuado sin desmontajes, y de conformidad de las piezas según el modelo y el protocolo de devolución. Por lo anteriormente expuesto, dejamos al superior criterio del Departamento de Siniestros de esta compañía, la posterior resolución del siniestro que nos ocupa, quedando a su entera disposición, para cuantas aclaraciones estimen oportunas. En el cumplimiento de lo previsto en el Art. 335.2 de la LEC 1/2000 de 7 de enero, el perito que suscribe el presente informe, manifiesta bajo juramento de decir verdad, que ha efectuado y actuará con la mayor objetividad tomando en consideración tanto lo que pueda favorecer como lo que sea susceptible de causar perjuicio a cualquiera de las partes, y que conoce las sanciones penales en las que podrá incurrir si incumpliere su deber como perito.







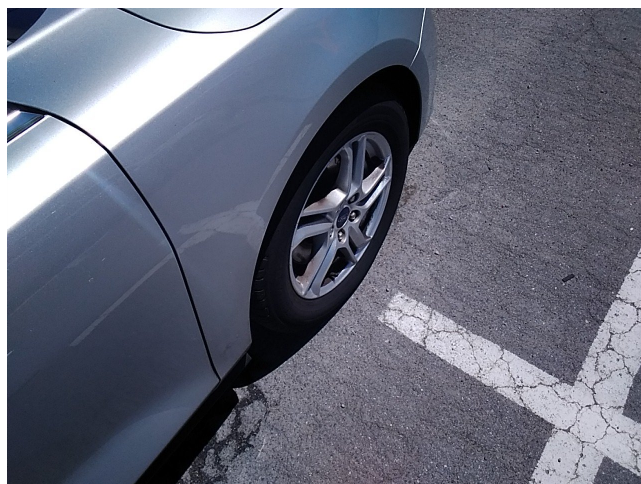
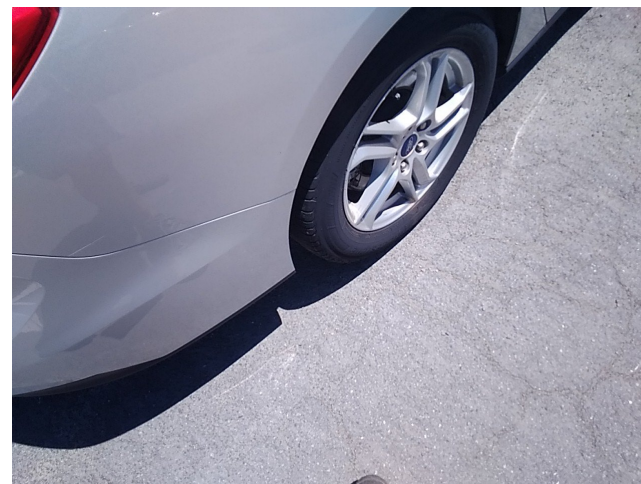
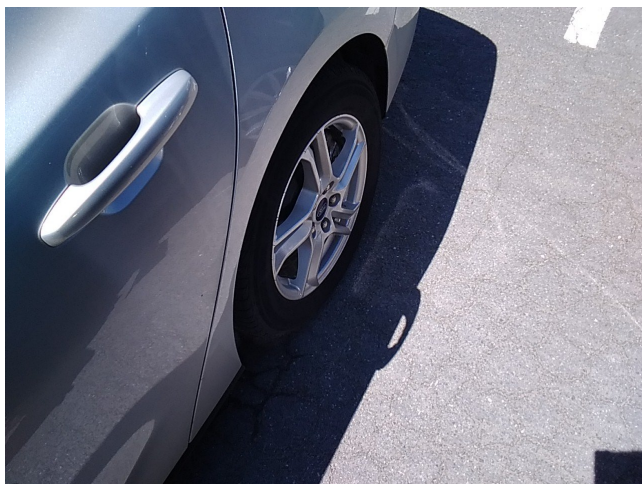







Garvagh Enterprises, S.L.
Augusto Figueroa, 33
28004 Madrid
B84008044

Marca: ALD AUTOMOTIVE
Modelo: FORD FOCUS SW

Fecha Tasación: 02/07/2024
Matricula: 1272LHM

KM: 102969
Bastidor: WFOPXXGCHPLC81763

