



Garvagh Enterprises, S.L.
 Augusto Figueroa , 33
 28004 Madrid
 B84008044

MARCA: ALD AUTOMOTIVE
MODELO: MINI 5p
KM: 32615
BASTIDOR: WMWXU510702L47549
COLOR: BLANCO

MATRICULA: 7592LFD
FECHA TASACIÓN: 18/04/2024
LUGAR TASACIÓN: GUADALIX

DESCRIPCIÓN PIEZA	TIEMPO MONTAJE	PRECIO PIEZA	TIEMPO MO	TIEMPO MOP	MATERIAL PINTURA	TOTAL LINEA	NIVEL DAÑO	DESCRIPCIÓN DAÑO	DESCRIPCIÓN ACCION
Aletín/moldura aleta Dlt Izq. Textur.				0,31	20,75 €	33,15 €	DAÑO LEVE	Arañado/rasguño mayor de 100mm	Pintura
Pomo Palanca de cambio						0 €	RECORDATORIO	Desgaste por uso	No valorable

CONDICIONES DE VALORACIÓN	PIEZAS	MANO DE OBRA	PINTURA	TOTAL
PRECIO MANO OBRA MO: 40 € PRECIO MANO OBRA PINTURA MOP: 40 € DESCUENTO PIEZAS: 0 % FORFAIT: 0 € FRANQUICIA: 0 €	SUBTOTAL PIEZAS: 0 € DESCUENTO: 0 € TOTAL PIEZAS: 0 €	HORAS MO: 0 TOTAL MO: 0 € HORAS MOP: 0,31 TOTAL MOP: 12,4 €	MATERIAL PINTURA: 20,75 € CONSTANTE PINTURA: 48,33 € TOTAL PINTURA: 81,48 €	BASE IMPONIBLE: 81,48 € IVA (21%): 17,11 € TOTAL PERITACIÓN: 98,59 €

TASADOR	CONTRARIO / TALLER	CLIENTE

De acuerdo con sus instrucciones, atendemos en su tramitación el siniestro de referencia, acerca del cual y una vez finalizadas nuestras gestiones pasamos a rendirles el siguiente informe pericial. La presente tasación queda con reserva de golpes ocultos o reparaciones anteriores, no visibles en el momento del control efectuado sin desmontajes, y de conformidad de las piezas según el modelo y el protocolo de devolución. Por lo anteriormente expuesto, dejamos al superior criterio del Departamento de Siniestros de esta compañía, la posterior resolución del siniestro que nos ocupa, quedando a su entera disposición, para cuantas aclaraciones estimen oportunas. En el cumplimiento de lo previsto en el Art. 335.2 de la LEC 1/2000 de 7 de enero, el perito que suscribe el presente informe, manifiesta bajo juramento de decir verdad, que ha efectuado y actuará con la mayor objetividad tomando en consideración tanto lo que pueda favorecer como lo que sea susceptible de causar perjuicio a cualquiera de las partes, y que conoce las sanciones penales en las que podría incurrir si incumpliere su deber como perito.

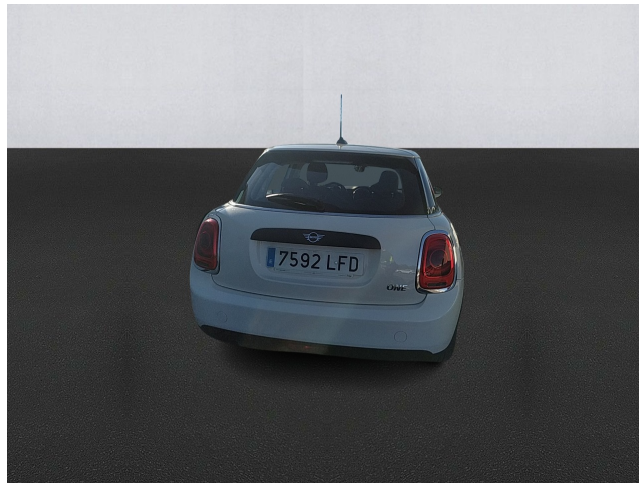

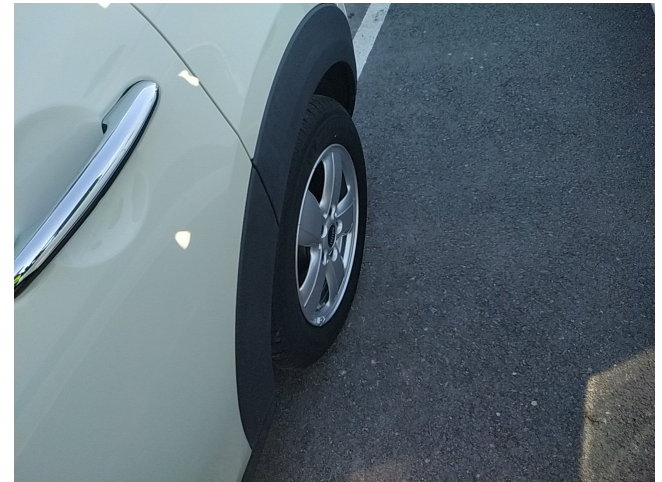

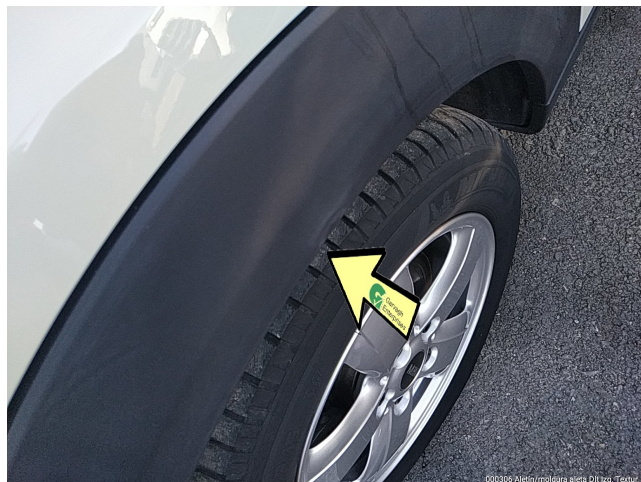

0003009 Alieini/paloma_alea_01/tes 'Texu'

102902 Pomo Palanca de cambio