



Garvagh Enterprises, S.L.  
 Augusto Figueroa , 33  
 28004 Madrid  
 B84008044

**MARCA:** ALD AUTOMOTIVE  
**MODELO:** FORD MONDEO 5P  
**KM:** 89078  
**BASTIDOR:** WFOEXXWPCEKJ42960  
**COLOR:** BLANCO

**MATRICULA:** 7756LGB  
**FECHA TASACIÓN:** 22/04/2024  
**LUGAR TASACIÓN:** SOTO DEL REAL

DESCRIPCIÓN PIEZA	TIEMPO MONTAJE	PRECIO PIEZA	TIEMPO MO	TIEMPO MOP	MATERIAL PINTURA	TOTAL LINEA	NIVEL DAÑO	DESCRIPCIÓN DAÑO	DESCRIPCIÓN ACCION
Aleta delantera Izq.			1,5	1,21	29,5 €	137,9 €	DAÑO FUERTE	Abollado(s) mayor(es) de 100mm	Reparación Y Pintura
Aleta trasera Dch.			0,2	0,6	16,37 €	48,37 €	DAÑO SUPERFICIAL	Abollado(s) menor(es) de 100mm	Reparación Y Pintura
Emblema trasero marca			0,2			8 €	REP./INTERVEN.	Desmontar/ Montar	Reparar
Libro de Instrucciones		20 €				20 €	FORFAIT	Faltante	Reparar
Paragolpes trasero Pintado				0,84	48,85 €	82,45 €	DAÑO LEVE	Arañado/rasguño mayor de 100mm	Pintura
Portón trasero				0,75	20,34 €	50,34 €	DAÑO SUPERFICIAL	Arañado/rasguño mayor de 100mm	Pintura
Puerta delantera Dch.			0,2	0,75	20,34 €	58,34 €	DAÑO SUPERFICIAL	Abollado(s) menor(es) de 100mm	Reparación Y Pintura
Rejilla frontal cromada			0,5			20 €	REP./INTERVEN.	Desmontar/ Montar	Reparar

CONDICIONES DE VALORACIÓN	PIEZAS	MANO DE OBRA	PINTURA	TOTAL
PRECIO MANO OBRA MO: 40 € PRECIO MANO OBRA PINTURA MOP: 40 € DESCUENTO PIEZAS: 0 % FORFAIT: 0 € FRANQUICIA: 0 €	SUBTOTAL PIEZAS: 20 € DESCUENTO: 0 € TOTAL PIEZAS: 20 €	HORAS MO: 2,6 TOTAL MO: 104 € HORAS MOP: 4,15 TOTAL MOP: 166 €	MATERIAL PINTURA: 135,4 € CONSTANTE PINTURA: 48,33 € TOTAL PINTURA: 349,73 €	BASE IMPONIBLE: 473,73 € IVA (21%): 99,48 € TOTAL PERITACIÓN: 573,21 €

TASADOR	CONTRARIO / TALLER	CLIENTE

De acuerdo con sus instrucciones, atendemos en su tramitación el siniestro de referencia, acerca del cual y una vez finalizadas nuestras gestiones pasamos a rendirles el siguiente informe pericial.  
 La presente tasación queda con reserva de golpes ocultos o reparaciones anteriores, no visibles en el momento del control efectuado sin desmontajes, y de conformidad de las piezas según el modelo y el protocolo de devolución.  
 Por lo anteriormente expuesto, dejamos al superior criterio del Departamento de Siniestros de esta compañía, la posterior resolución del siniestro que nos ocupa, quedando a su entera disposición, para cuantas aclaraciones estimen oportunas.  
 En el cumplimiento de lo previsto en el Art. 335.2 de la LEC 1/2000 de 7 de enero, el perito que suscribe el presente informe, manifiesta bajo juramento de decir verdad, que ha efectuado y actuará con la mayor objetividad tomando en consideración tanto lo que pueda favorecer como lo que sea susceptible de causar perjuicio a cualquiera de las partes, y que conoce las sanciones penales en las que podría incurrir si incumpliere su deber como perito.



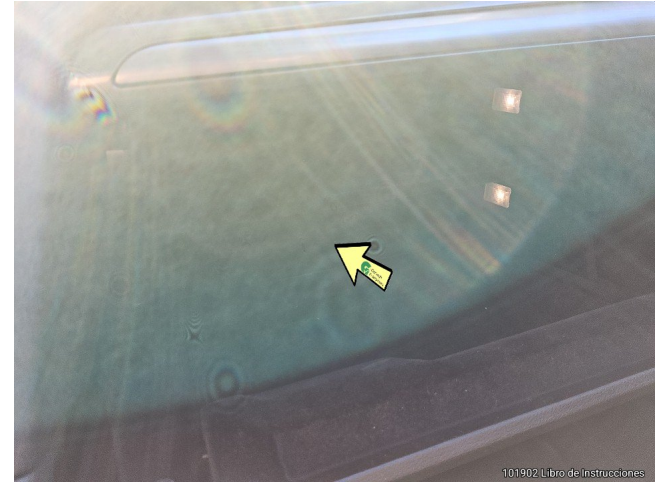
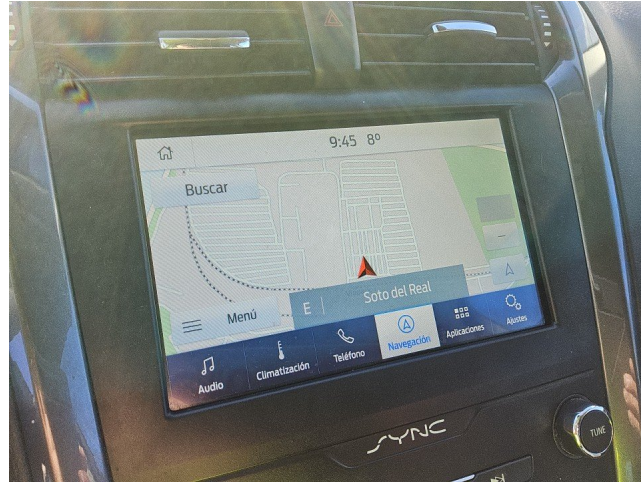

101902 Libro de Instrucciones

